

GUÍA MÉDICA

Ceuta

La Cariñoterapia a tu servicio



ÍNDICE

1. Información y Ayuda	3
2. ¿Cómo ir al médico con Aegon?	4
3. Cuadro Médico	5
Ceuta	
• Ceuta	5





1 INFORMACIÓN Y AYUDA

En esta guía encontrarás los **centros y especialistas a los que tienes acceso a través de tu Seguro de Salud.**



SERVICIO TELEFÓNICO DE ASISTENCIA MÉDICA

91 563 20 00

24
HORAS

Allí, un equipo de profesionales **resolverá cualquier cuestión que tengas sobre enfermedades, síntomas o dudas sobre tu Seguro de Salud Aegon.**

**RECUERDA QUE PUEDES CONSULTAR EL CUADRO MÉDICO SIEMPRE
ACTUALIZADO EN NUESTRA PÁGINA WEB www.aegon.es
O REGISTRÁNDOTE EN clientes.aegon.es**



La información contenida en esta Guía Médica queda supeditada a las coberturas contratadas que **puedes consultar en las Condiciones Particulares y Generales de tu póliza y según el cuadro médico contratado.**

Queremos informarte de que **los datos de los médicos y centros incluidos en esta Guía pueden sufrir modificaciones a lo largo del tiempo y que dispones de tu cuadro médico siempre actualizado en tu área privada de cliente entrando en clientes.aegon.es o en la App Mi Aegon disponible para iOS y Android.**



2 ¿CÓMO IR AL MÉDICO CON AEGON?

1 ¿Sabes cómo ir al médico con Aegon?

1 ¿A qué médico voy?

Busca el médico más cercano en:

Nuestra Web
www.aegon.es

El Área Privada de Cliente
clientes.aegon.es

Llamando al
91 563 20 00
900 159 000

Con nuestra app
Mi Aegon

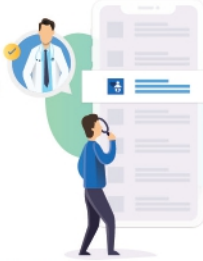

2 ¿Cuándo me viene mejor ir?

Llama al centro médico que mejor se adapte a ti y pide cita.

3 ¡Voy al médico!

Recuerda que necesitas llevar tu tarjeta de Aegon y tu DNI.



¿Tu médico te pide una prueba?

Es posible que necesites una autorización, número que te facilitaremos desde Aegon y deberás entregar al centro médico donde te vayas a realizar la prueba o intervención.

4 ¿Cómo puedo pedir una autorización?

Enviando un e-mail a
autorizaciones@aegon.es

En el Área Privada de Cliente
clientes.aegon.es

Llamando al teléfono
91 563 20 00 - 900 159 000

Con nuestra app
Mi Aegon

A través de WhatsApp
680 196 369

INCL. IFA. ENVIOS GRATUITOS

5 ¿Qué datos necesito?

01234 Número de volante

15 Fecha de la prueba

Nombre de la prueba

Centro que te pide la prueba

Centro donde te realizarás la prueba

Informe médico

Pide un informe médico antes de salir de la consulta, es posible que lo necesitemos para autorizar algunas pruebas o intervenciones médicas.

6 ¿Qué puede ocurrir?

Que tu prueba **no requiera autorización** y puedas ir al médico directamente con tu tarjeta y volante.



Que tu prueba **requiera autorización**. Es posible que te pidamos un informe médico y te indicaremos si tu prueba está aprobada o no.



Si no tuviéramos el centro o el médico al que quieres ir en nuestro cuadro, te daremos las alternativas que mejor se adapten a ti.



¿Qué es un informe médico?

El informe médico es un documento expedido por tu doctor con el objetivo de dejar constancia de tu estado de salud.

En el informe se indica el motivo por el que vas a consulta, la fecha en la que empezó tu dolencia, el tratamiento que tomas o que te prescriben y si necesitas hacerte alguna prueba médica antes de tu diagnóstico.

7 Voy a hacerme la prueba o intervención con mi tarjeta, volante y autorización.

¿Qué puedes hacer en caso de urgencia médica?

Contactar con nuestro servicio de Asesoramiento Médico de Urgencias 24h.

91 563 20 00 - 900 159 000

A través de este servicio telefónico un médico valorará tus síntomas y determinará la mejor forma de actuar, pudiendo darse unos de los siguientes casos:



Marcar las pautas para tu recuperación



Enviar un médico a tu domicilio



Derivarte a un centro médico de urgencias



Gestionar tu traslado en ambulancia

3

Acudir a un centro médico de urgencias incluido dentro de tu cuadro médico:

Recuerda **llevar tu tarjeta sanitaria y tu DNI**; el centro médico te los solicitará para poder atenderte.



Asistencia en el extranjero:

Para saber qué pasos seguir y a qué centro médico dirigirte en caso de urgencia médica fuera de España, solo tienes que llamar al teléfono:

+34 917 221 777

Tienes hasta **15.000 € anuales** por asegurado con esta cobertura.

Descarga tu certificado de viaje en "Para mis viajes" dentro de tu Área Privada.



4



3 CUADRO MÉDICO

CEUTA CEUTA

ANALISIS CLINICOS

ANALIZA CEUTA (510011)

ANALIZA CEUTA

PS DE LA MARINA ESPAÑOLA 9 C.P: 51001
956516467

APARATO DIGESTIVO. PROCTOLOGIA

CLINICA SEPTEM (510007)

CLINICA SEPTEM

PS DE LA MARINA ESPAÑOLA 9 2º B C.P: 51001
856201446

ATS

POLICLINICA VIRGEN DE AFRICA (510025)

POLICLINICA VIRGEN DE AFRICA

CL SARGENTO MENA 4 BJ C.P: 51001
956512224

CARDIOLOGIA

DR. SANCHEZ FERNANDEZ, JOSE JAVIER - SEPTEM (510026)

DR. SANCHEZ FERNANDEZ, JOSE JAVIER - SEPTEM

PS DE LA MARINA ESPAÑOLA 9 C.P: 51001
956516043

CIRUGIA GENERAL Y AP. DIGESTIVO

CLINICA SEPTEM (510007)

CLINICA SEPTEM

PS DE LA MARINA ESPAÑOLA 9 2º B C.P: 51001
856201446

DR. FOSSATI CASTILLO, SALVADOR (510021)

DR. FOSSATI CASTILLO, SALVADOR

CL JAUDENES 15 C.P: 51001
956511715

DIAGNÓSTICO POR LA IMAGEN

POLICLINICA VIRGEN DE AFRICA (510025)
POLICLINICA VIRGEN DE AFRICA
CL SARGENTO MENA 4 BJ C.P: 51001
956512224

ENDOCRINOLOGIA Y NUTRICION

LASER VISION CEUTA (510016)
LASER VISION CEUTA
CL MILLAN ASTRAY 8 A 8° B C.P: 51001
956469935

ESTOMATOLOGIA-ODONTOLOGIA

BUCALCLINIC (110200)
BUCALCLINIC
CL GARCIA 0 C.P: 51001
856201603

FISIOTERAPIA

 91 563 20 00 - 900 159 000

HEMATOLOGIA Y HEMOTERAPIA

CENTRO ASISTENCIAL GALEA (510009)
CENTRO ASISTENCIAL GALEA
CL GALEA 2 BJ C.P: 51001
956515565

MEDICINA GENERAL-MEDICINA FAMILIA

POLICLINICA VIRGEN DE AFRICA (510025)
POLICLINICA VIRGEN DE AFRICA
CL SARGENTO MENA 4 BJ C.P: 51001
956512224

MEDICINA INTERNA

CLINICA SEPTEM (510018)
CLINICA SEPTEM
PS DE LA MARINA ESPAÑOLA 9 BJ C.P: 51001
856200183

NEFROLOGIA

POLICLINICA VIRGEN DE AFRICA (510022)

POLICLINICA VIRGEN DE AFRICA

CL SARGENTO MENA 4 C.P: 51001
956512224

NEUMOLOGÍA

DR. LEVY NAON, ALBERTO (510019)

DR. LEVY NAON, ALBERTO

CL ALCALDE A. L. SANCHEZ PRADOS, DEL 16 2 B C.P:
51001
956519169

NEUROLOGIA

LASER VISION CEUTA (510016)

LASER VISION CEUTA

CL MILLAN ASTRAY 8 A 8° B C.P: 51001
956469935

OBSTETRICIA Y GINECOLOGÍA

LASER VISION CEUTA (510016)

LASER VISION CEUTA

CL MILLAN ASTRAY 8 A 8° B C.P: 51001
956469935

OFTALMOLOGIA

LASER VISION CEUTA (510016)

LASER VISION CEUTA

CL MILLAN ASTRAY 8 A 8° B C.P: 51001
956469935

OTORRINOLARINGOLOGÍA

LASER VISION CEUTA (510016)

LASER VISION CEUTA

CL MILLAN ASTRAY 8 A 8° B C.P: 51001
956469935

PEDIATRIA

CEUTA MEDICAL CENTER (510020)

CEUTA MEDICAL CENTER

CL MILLAN ASTRA 8 A 8 B C.P: 51001
956517850

MPM PEDIATRICS (510023)

MPM PEDIATRICS

PS DE LA MARINA ESPAÑOLA 9 C.P: 51001
856201446

PSICOLOGÍA



91 563 20 00 - 900 159 000

PSIQUIATRIA

DR. FUENTES GARRIDO, ALBERTO (510012)

DR. FUENTES GARRIDO, ALBERTO

CL ALCALDE SANCHEZ PRADOS. GRAN VIA 16 2 B C.P:

51001

956511743

REUMATOLOGIA

LASER VISION CEUTA (510016)

LASER VISION CEUTA

CL MILLAN ASTRAY 8 A 8º B C.P: 51001

956469935

UROLOGIA

DR. FOSSATI CASTILLO, SALVADOR (510021)

DR. FOSSATI CASTILLO, SALVADOR

CL JAUDENES 15 C.P: 51001

956511715